

STRASSENPROFIL M 1:100

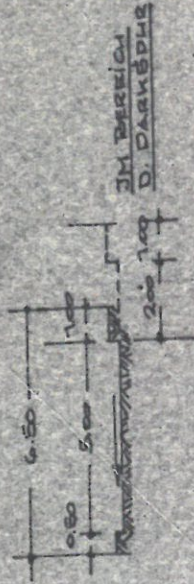

ART UND MASS DER BAULICHEN NUTZUNG.

— DORFGEBIET —
 — OFFENE BAUWEISE —
GESCHOSSZAHL: 1 GESCHOSSIG
GRUNDFLÄCHENZAHL: 0,4
GESCHOSSFLÄCHENZAHL: 0,4

BESONDERE AUFLAGEN:
AN DER RÜCKWÄRTIGEN GRUNDSTÜCKSGRENZE
ZUR BAHN (O.H.E.) DÜRFEN KEINE TORE UND
TÜREN HERGESTELLT WERDEN

AUSNAHMEN GEM. § 31 B. BAU. G.
IN VERBÜNDUNG M. § 4 BAU. N. V.

DIE GEBÄUESTELLUNG KANN ABWEICHEND
VOM PLAN ANGEORDNET WERDEN, WENN ES
NACH D. VORHANDENEN BEBAUUNG UN-
BEDENKLICH IST UND FÜR DEN BAU-
WILLIGEN OFFENTLICH VORTEILE
BRINGT.

JE 1 EINSTELLPLATZ BZW. 1 GARAGE JE 1 W.E
GARAGEN AUF D. GRENZE UNBEDENKLICH

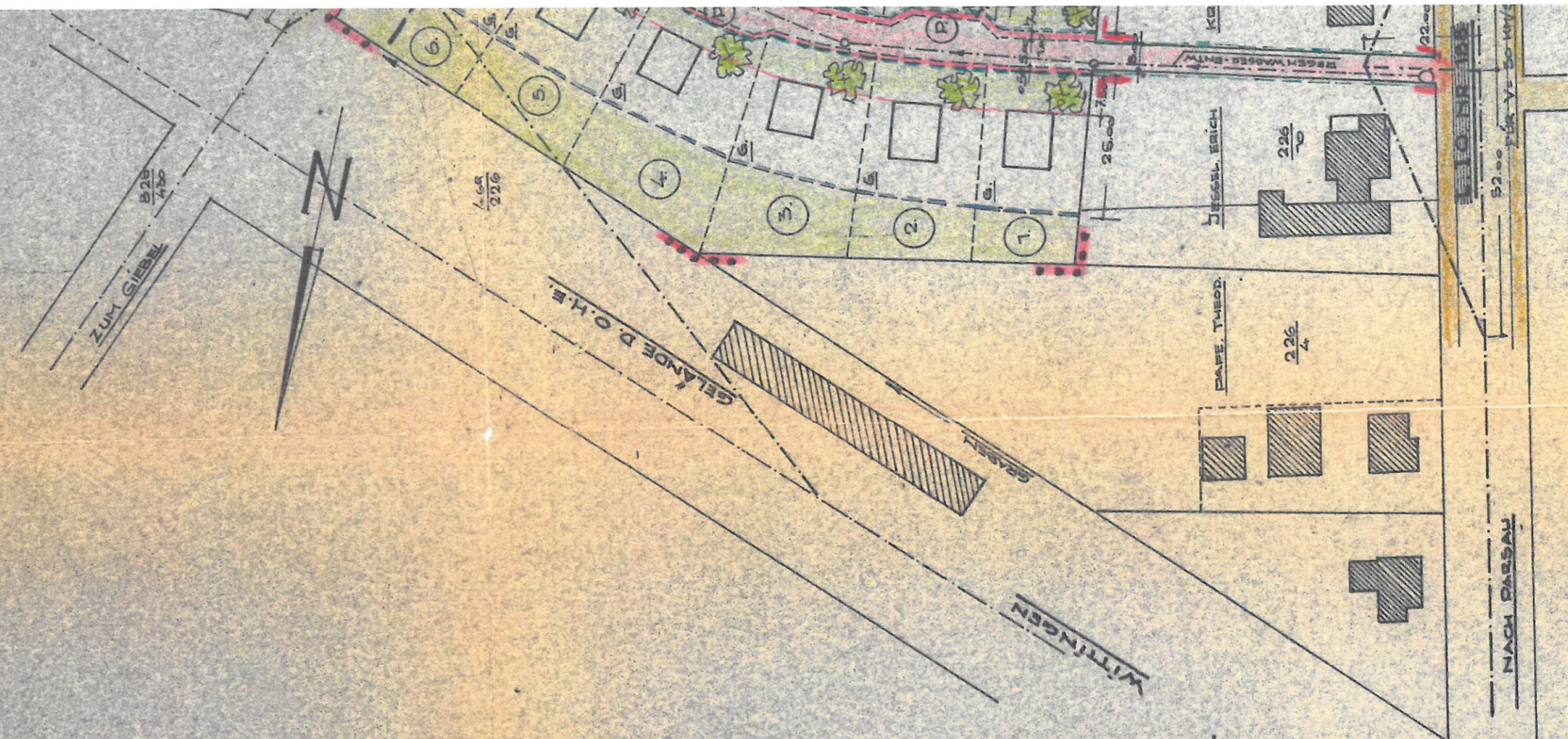
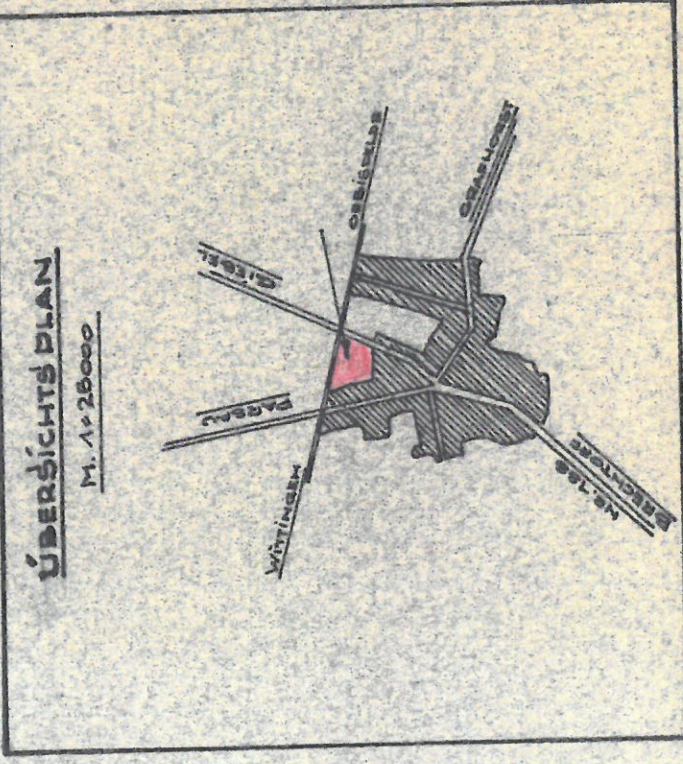

VORH.	GEPL	BEZEICHNUNG	VORH.
---		STRASSENBEGR. LINIE	---
---	---	BAULINIE	---
---	---	BAUGRENZE	---
---	---	GRENZE D. WIRKUNGSBER.	---
---	---	EIGENTUMS GRENZE	---
---	---	GARAGE - EINSTELLPL.	---

AUFGESTELLT: RÜHEN, DEN 31. JANUAR 1963

PLANVERFASSER:

ERICH JESSEL
Architekt 306 - Baumeister
RÜHEN VORSTAND
Ferrystr., Röhren 136

HAT AUSGELEGEN GEMÄSS § 2 ABS. 6 DES BUNDEBAU-
GESETZES IN DER FASSUNG VOM 23. JUNI 1960 IN DER ZEIT

VOM 25. Juli 1963

BIS 25. August 1963

RÜHEN, DEN 1.11. 1963



GEMEINDEDIREKTOR

----- *hpmp* -----

BESCHLOSSEN ALS SATZUNG GEMÄSS § 10 DES BBG IN DER
FASSUNG VOM 23 JUNI 1960 (BBGL I S. 341) IN VERBINDUNG
MIT § 6 DER NIEDERSÄCHS. GEMEINDEORDNUNG VOM 4. MÄRZ
1956 (NDS. GVBL S. 85) IN DER SITZUNG DES RATES DER
GEMEINDE AM 3.10.1963 -----

BÜRGERMEISTER:

Helbert

GEMEINDEDIREKTOR:

----- *hpmp* -----

GEMEHMIGT GEMÄSS § 11 DES BUNDEBAUGESETZES IN DER
FASSUNG VOM 23. JUNI 1960 MIT VERFÜGUNG VOM 18.11.1963
- #10 1692/63 -

BRAUNSCHWEIG, DEN 18.11.1963 -----

DER PRÄSIDENT D. NIEDERS. VERW. - BEZ.
BRAUNSCHWEIG, ABT. IC HOCHBAU

DEZ. H. IV



i.A.

Albräden

BEKANNTGEMACHT AM 18.11.1963 UND AUSGELEGT
AB 18.11.1963 GEMÄSS § 12 DES BBG IN DER FASSUNG
VOM 23. JUNI 1960.

GEMEINDEDIREKTOR:

hpmp



Röhren
18.11.1963

BEZ.	BEZEICHNUNG
	ORTSSTRASSEN
	PRIV. FREIFLÄCHE
	ÖFFENTL. "
	STELLUNG D. GEBÄUDE
	SICHTDREIECK
ⓐ	PAKSPUR BPKW

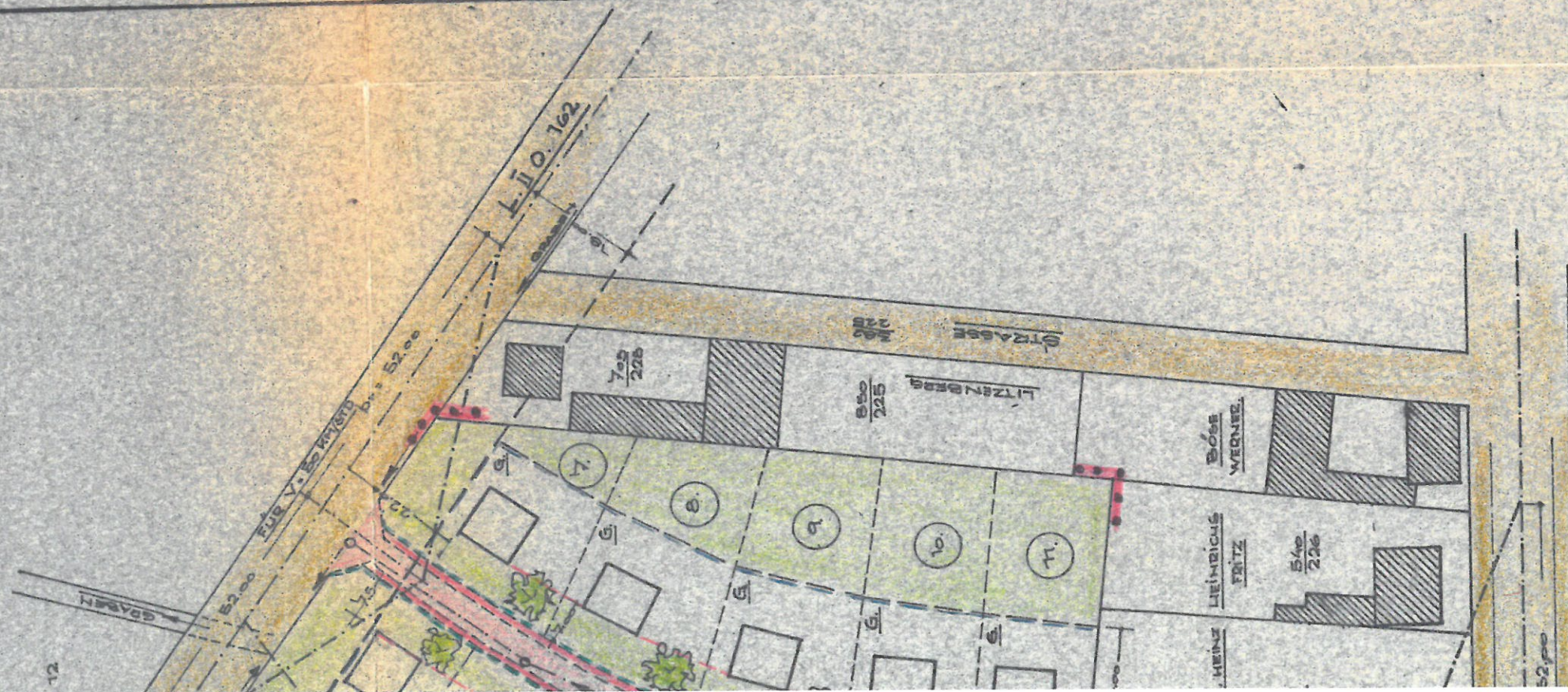

BEBAUUNGSPLAN

"AN DER OSTHANN"

EISENBAHN

DER GEMEINDE RÜHEN

LANDKREIS HELMSTEDT

M. 1:5.000