

Urschrift

S a t z u n g

der Gemeinde Rühren über die Festlegung des im Zusammenhang bebauten Ortsteiles der Gemeinde Rühren, Ortsteil Brechtorf

Aufgrund des § 6 der Niedersächsischen Gemeindeordnung (NGO) vom 22.06.1982 i.V. m. § 34 Abs. 4 des Baugesetzbuches (BauGB) in der Fassung der Bekanntmachung vom 08.12.1986 - beide Gesetze in den zur Zeit geltenden Fassungen - hat der Rat der Gemeinde Rühren in seiner Sitzung am 23. Juni 1993 folgende Satzung beschlossen:

§ 1

Der Geltungsbereich dieser Satzung ist in dem anliegenden Übersichtsplan durch eine dicke schwarze Linie gekennzeichnet und schraffiert. Dieser Übersichtsplan ist Bestandteil der Satzung.

§ 2

Innerhalb des Geltungsbereiches dieser Satzung gilt folgende Festsetzung nach § 9 Abs. 1 BauGB:

I Zahl der Vollgeschosse

0,3 Grundflächenzahl

0,4 Geschoßflächenzahl

Mindestbauplatzgröße 650 qm

§ 3

Diese Satzung tritt mit dem Tage ihrer Bekanntmachung sowie der Bekanntmachung des Anzeigeverfahrens im Amtsblatt für den Landkreis Gifhorn entsprechend § 12 BauGB in Kraft.

Rühren, den 30. Juni 1993

Gemeinde Rühren

(Bürgermeister)



(Stv. Gemeindedirektor)

Lindenstraße

von Eischhoff

Übersichtsplan

M 1 : 1000

Gemarkung Brechtorf

Flur 2

Geltungsbereich
der Satzung

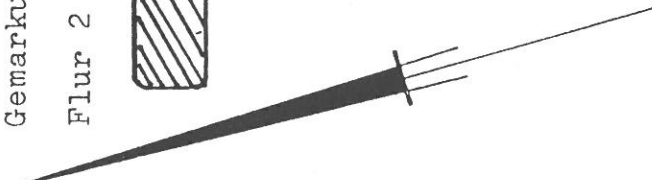
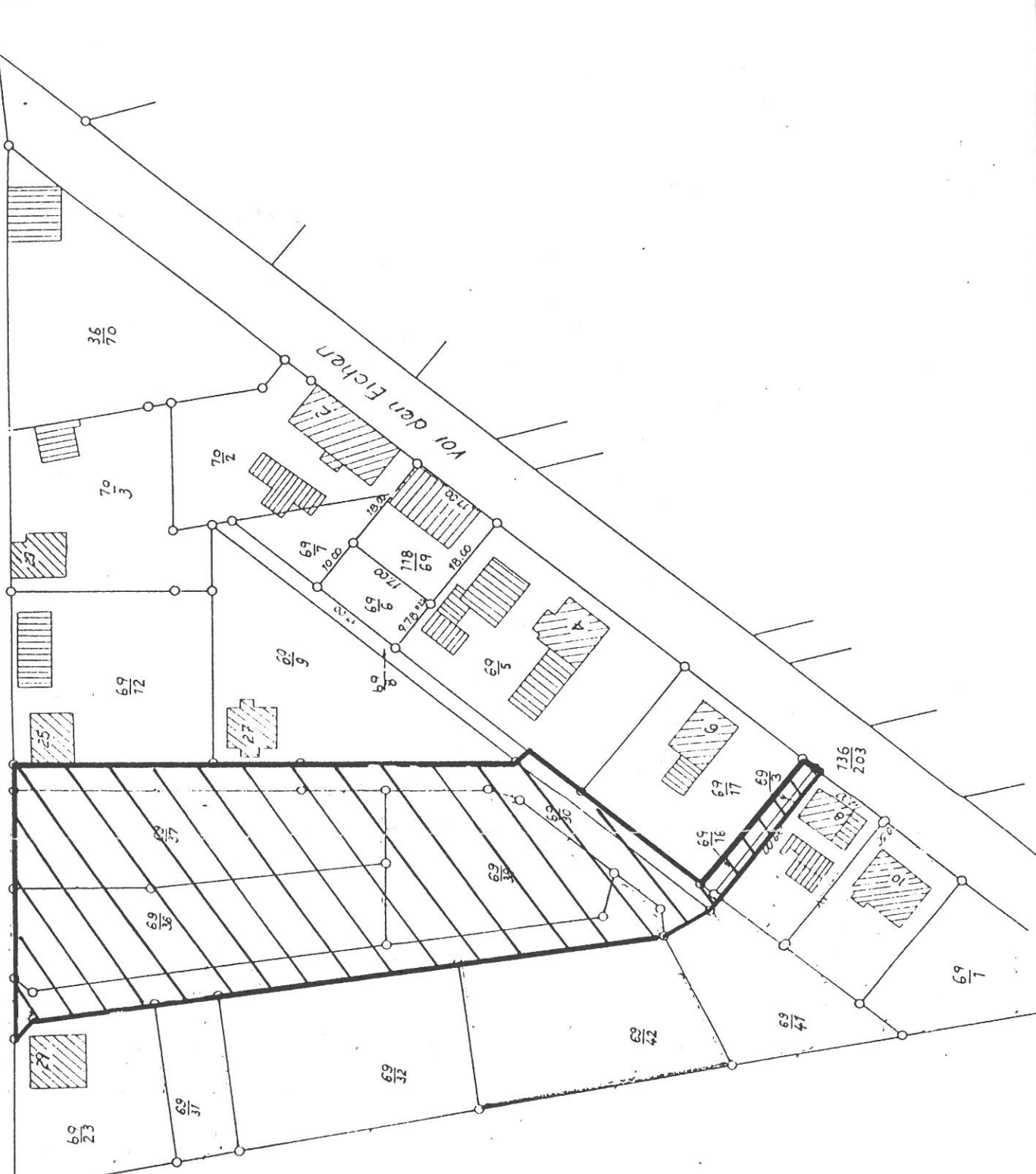

68